

Créées par  
Annie Blouin et Patrice Auger

# LES ENQUÊTES DE *Catou et Jules*

PRESSE  
CITRON



FICHES  
PÉDAGOGIQUES

LIRE, C'EST DIVERTISSANT...  
ET SI ÇA VOUS PERMETTAIT D'OBTENIR QUELQUES POINTS?

Voici une façon d'apprendre tout en s'amusant!

### CES FICHES COMPRENNENT :

#### A. COMPRÉHENSION DE LECTURE

- 1) Vrai ou faux
- 2) À choix de réponses
- 3) En rafale

#### B. MÉLI-MES-MOTS

- 4) Texte troué
- 5) Inférence
- 6) Mots fléchés
- 7) Associations

#### C. UNE IMAGE VAUT MILLE MOTS

- 8) Les huit différences
- 9) Observation
- 10) Labyrinthe

#### D. CORRIGÉ

Tous les livres de la collection  
sont indépendants.



Pour faire part de vos commentaires, vos résultats, vos questions,  
n'hésitez pas à contacter l'auteur et l'illustrateur :

Courriel : [patauger1@videotron.ca](mailto:patauger1@videotron.ca)

Site Internet : <https://annie-blouin--patrice-auger-14.websself.net/accueil>

 [LesEnquetesDeCatouEtJulesPSITT](https://www.facebook.com/lesenquetesdecitouetjulespsitt)

Prénom : \_\_\_\_\_

1) Vrai ou faux

Détermine si les affirmations suivantes sont vraies ou fausses en cochant l'une des deux options :

- |  |                               |                               |
|--|-------------------------------|-------------------------------|
| ☼ Florent et Catou sont dans la même classe à l'école.                 | <input type="checkbox"/> Vrai | <input type="checkbox"/> Faux |
| ☼ Catou aide Céline la cuisinière du lundi au vendredi.                | <input type="checkbox"/> Vrai | <input type="checkbox"/> Faux |
| ☼ La bibliothèque se trouve au deuxième étage de l'école.              | <input type="checkbox"/> Vrai | <input type="checkbox"/> Faux |
| ☼ Il y a un méchant pirate dans la bibliothèque.                       | <input type="checkbox"/> Vrai | <input type="checkbox"/> Faux |
| ☼ Il y a un chien à qui on peut faire des câlins dans la bibliothèque. | <input type="checkbox"/> Vrai | <input type="checkbox"/> Faux |
| ☼ Il y a un croque-livres dans l'entrée de l'école.                    | <input type="checkbox"/> Vrai | <input type="checkbox"/> Faux |
| ☼ La secrétaire de l'école s'appelle Doris.                            | <input type="checkbox"/> Vrai | <input type="checkbox"/> Faux |
| ☼ Tamira est accusée d'avoir donné une bûche à Florent.                | <input type="checkbox"/> Vrai | <input type="checkbox"/> Faux |
| ☼ Le chien de Jules et Catou s'appelle Moppy.                          | <input type="checkbox"/> Vrai | <input type="checkbox"/> Faux |
| ☼ Florent range sa valise dans le casier de Catou.                     | <input type="checkbox"/> Vrai | <input type="checkbox"/> Faux |

Tu obtiens 1 point par bonne réponse!

/ 10

2) À choix de réponses

Parmi les trois options offertes, coche la bonne réponse aux questions suivantes :

- |  |   |
|--|---|
| ☼ Que fait Florent debout sur sa chaise?   | <input type="checkbox"/> Il chante          |
|  | <input type="checkbox"/> Il danse           |
|  | <input type="checkbox"/> Il crie            |
| ☼ Quel est le nom de l'oiseau qui se trouve à la bibliothèque?                     | <input type="checkbox"/> Bine               |
|  | <input type="checkbox"/> Misty              |
|  | <input type="checkbox"/> Ara                |
| ☼ Quels mots dit l'oiseau quand on recouvre sa cage d'une couverture jaune?        | <input type="checkbox"/> Allô               |
|  | <input type="checkbox"/> Donne câlin        |
|  | <input type="checkbox"/> Bon dodo, mon coco |
| ☼ Qui se retrouve à l'infirmerie après l'incident avec Florent?                    | <input type="checkbox"/> Océane             |
|  | <input type="checkbox"/> Gabriel            |
|  | <input type="checkbox"/> Tamira             |
| ☼ Quel objet Moppy mordille pendant que Jules écrit dans son journal scientifique? | <input type="checkbox"/> Une boîte à lunch  |
|  | <input type="checkbox"/> Un crayon          |
|  | <input type="checkbox"/> Un coussin         |

Tu obtiens 2 points par bonne réponse!

**/ 10**

3) En rafale

- ☼ Trouve trois mots ou expressions que l'oiseau de Jacques le bibliothécaire peut dire.

---

---

---

- ☼ Quand Misty est retournée chez monsieur Jacques, il paraît qu'elle a fait une dépression. Nomme deux des trois comportements qu'elle a eus.

---

---

Tu obtiens 2 points par bonne réponse!

**/ 10**

Prénom : \_\_\_\_\_

4) Texte troué

Dans l'extrait du livre ci-dessous, place les déterminants parmi les sept choix suivants :

**des            l'            la            le            les            deux            un**

Sur \_\_\_\_\_ heure du midi, nous avons accès à \_\_\_\_\_ ordinateurs dans ce local. Mais, il y en a juste \_\_\_\_\_ . Et il y en a sûrement \_\_\_\_\_ qui est, comme d'habitude, accaparé par Laurianne. \_\_\_\_\_ père de celle-ci travaille loin. Il doit s'absenter souvent. Parfois, il part pendant deux semaines. Elle s'ennuie, mais au moins, elle peut lui parler \_\_\_\_\_ midi, avec sa petite caméra que le responsable de \_\_\_\_\_ bibliothèque lui permet d'installer. Ce qui fait que, finalement, \_\_\_\_\_ seul poste informatique est disponible pour \_\_\_\_\_ centaines d'élèves de \_\_\_\_\_ école!

\*Attention : certains déterminants peuvent être utilisés plus d'une fois.  
Tu obtiens 1 point par bonne réponse!

**/ 10**

5) Inférence

Que désigne « **la sienne** » dans l'extrait de texte suivant :

Toutefois, on ne flatte pas un oiseau comme on le fait pour un animal à quatre pattes. Avec Misty, c'est différent. Elle donne des câlins en penchant et en collant sa tête contre sa cage. Alors, on doit pencher notre tête et la coller à côté de **la sienne** en lui disant « donne câlin ».

Réponse : \_\_\_\_\_

Tu obtiens 2 points si tu as la bonne réponse!

**/ 2**

6) Mots fléchés

Trouve les réponses aux questions suivantes et inscris-les à la grille en dessous.

1. Dans l'école de Catou, quel est le travail de monsieur Jacques?
2. Au service traiteur du midi, qu'est-ce que Florent aimerait que Catou lui donne?
3. Dans un jeu qui se passe sur la route, qu'est-ce que Catou et son frère essaient de trouver et qui sont de couleur jaune?
4. Dans quoi le petit frère de Catou note-t-il ses recherches scientifiques?
5. Quel est le prénom du petit frère de Catou?
6. De quelle race est l'oiseau de monsieur Jacques?
7. Quel animal de compagnie habite avec Catou et Jules?
8. Quel est le prénom de la cuisinière que Catou aide trois midis par semaine?
9. Quel est le prénom de l'illustrateur de ce roman?
10. Quel est le prénom de l'autrice de ce roman?
11. Combien y a-t-il d'ordinateurs dans la bibliothèque de l'école de Catou?
12. Dans l'école de Catou, quel est le travail de madame Doris?

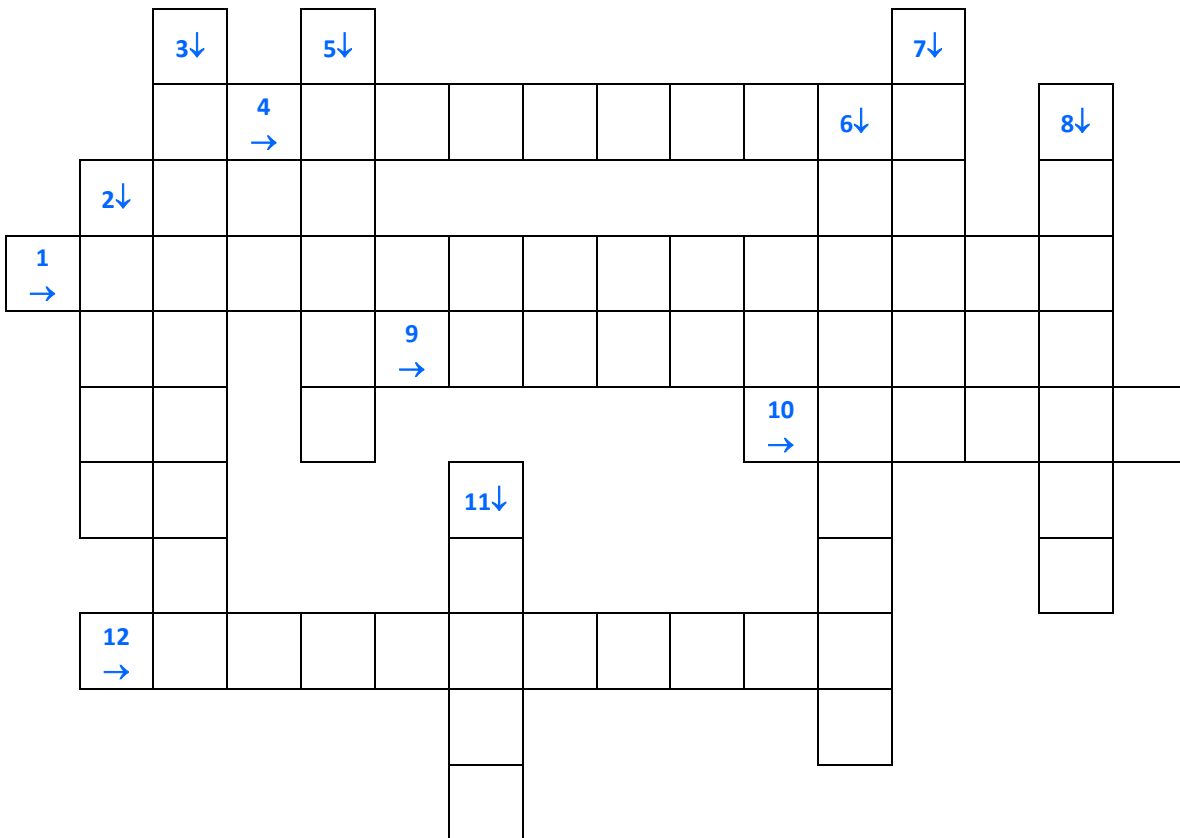

Tu obtiens 2 points par bonne réponse et 1 point si tu réussis à compléter toutes les cases!

/ 25

7) Associations

Dans nos enquêtes, nous tentons de comprendre ce que certaines expressions signifient.

Trace une ligne pour relier les expressions de gauche à la bonne définition parmi les trois suggestions de la colonne de droite.

Expression	Signification
◇ Avoir l'eau à la bouche	→ Avoir envie de boire de l'eau → Avoir envie de cracher → Avoir envie de manger
◇ Être un rat de bibliothèque	→ Aimer la lecture → Aimer les rats → Aimer jouer à la cachette
◇ Faire quelque chose sur-le-champ	→ Jouer au baseball → Aller cueillir des fraises → Agir immédiatement
◇ Une ambiance est lourde	→ Quand on n'a pas envie de rire → Quand tout le monde rigole → Quand on a trop mangé
◇ Tomber comme une mouche	→ Tomber rapidement au sol → Tomber endormi → Tomber dans la lune

Tu obtiens 2 points par bonne réponse!

/ 10



Prénom : \_\_\_\_\_

8) Les huit différences

Observe bien ces images. Sur celle du haut, encercle les 8 éléments qui ne se retrouvent pas sur celle d'en bas ou qui sont différents. Il te faudra peut-être une loupe!



Tu obtiens 1 point par bonne réponse!

/ 8



#### 9) Observation

Trouve quel est l'objet qui se retrouve dans chacune des paires d'illustrations en inscrivant les lettres sur les lignes qui donnent un indice sur la longueur de chaque mot.



Paire numéro 1 : \_ \_ \_ \_ \_



Paire numéro 2 : \_ \_ \_ \_ \_

Tu obtiens 2 points par bonne réponse!

10) Labyrinthe

Tente de trouver quel chemin doit parcourir le rat pour se rendre jusqu'au livre.

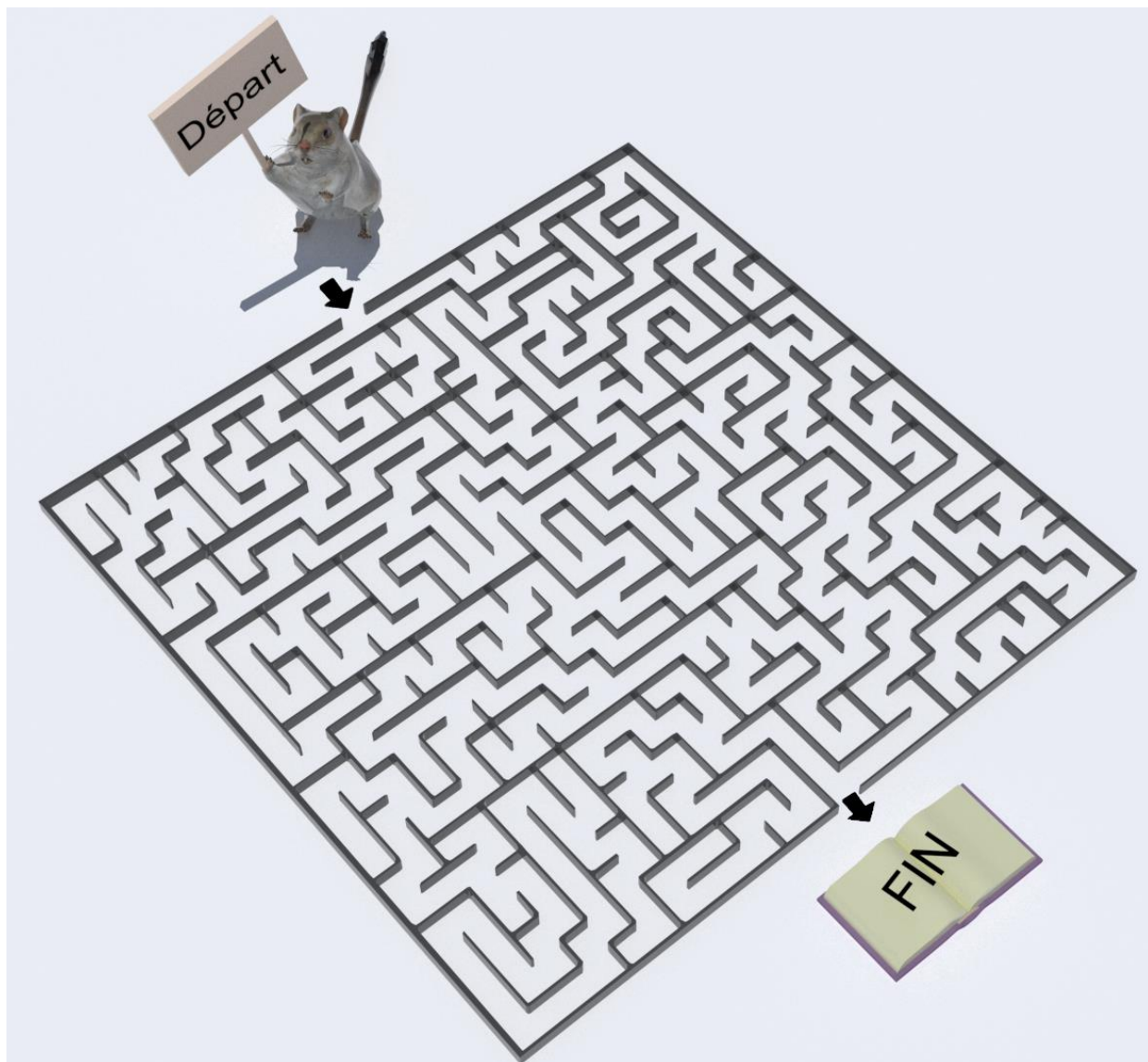

Il se peut que tu te trompes de chemin. Ce n'est pas grave, les rats aiment beaucoup se promener!

Tu obtiens 7 points si tu persévères et réussis à compléter tout le parcours!

/ 7

- 1) Vrai ou faux : vrai, faux, vrai, faux, faux, vrai, vrai, faux, vrai, faux
- 2) À choix de réponses : Il danse, Misty, Bon dodo, mon coco, Océane, Un coussin
- 3) En rafale : « Chut! Je lis », « Donne câlin », « Allô », « Bon dodo, mon coco! », « Donne bine », ne mangeait plus, dormait tout le temps, boudait dans un coin de sa cage
- 4) Texte troué : l', des, deux, un, le, le, la, un, les, l'
- 5) Inférence : la tête de l'oiseau Misty
- 6) Mots fléchés : bibliothécaire, bine, voitures, journal, Jules, cacatoès, chien, Céline, Patrice, Annie, deux, secrétaire
- 7) Associations :
  - Avoir envie de manger
  - Aimer la lecture
  - Agir immédiatement
  - Quand on n'a pas envie de rire
  - Tomber rapidement au sol
- 8) Le bout du bec, un reflet de lumière dans l'œil, la troisième plume jaune, le dossier et la patte de la chaise à gauche de la table, la deuxième patte, le bout de son aile à droite et une tuile à droite

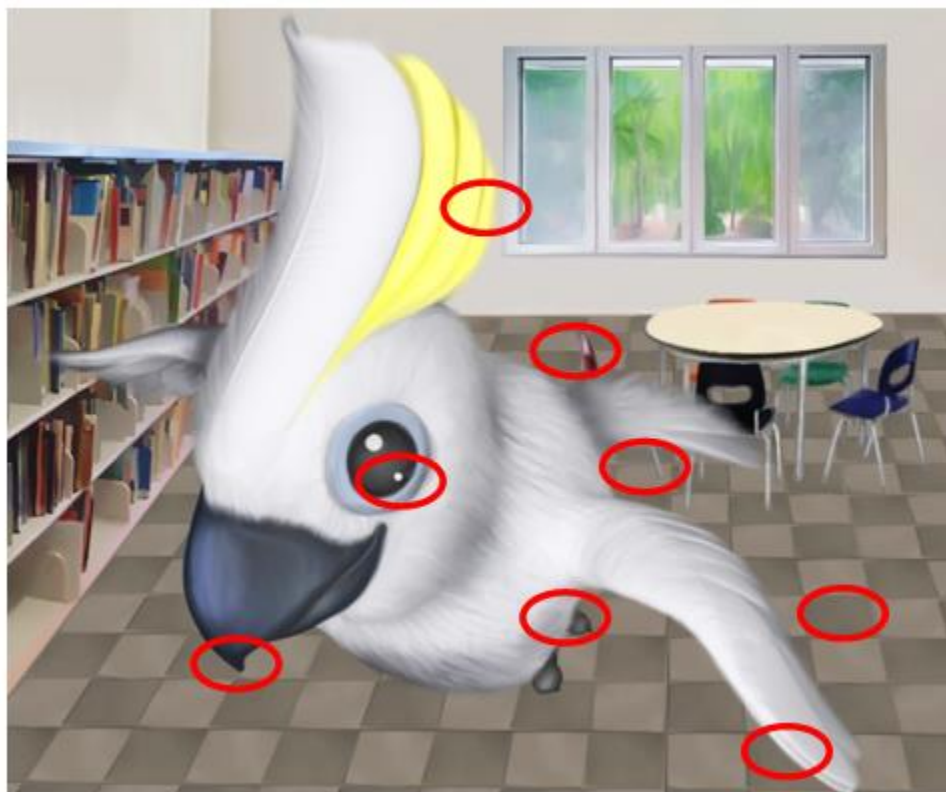



9) Observation : livre, ordinateur

10) Labyrinthe :

